

Empresa participante do projeto de Gestão de Inovação reconhece e premia colaboradores por ideias com potencial de inovação



A **Industrial Madeiras do Brasil**, empresa que recebe consultoria de **Gestão de Inovação** do IEL, reconheceu e premiou os colaboradores que sugeriram, durante o ano de 2018, ideias que se transformaram em inovações de produto, processo, organizacional e marketing por meio da caixinha de ideias.

O colaborador Anderson, foi o vencedor do prêmio principal, um smartphone, ele foi o responsável pela ideia que trouxe os melhores resultados para a empresa no quesito produtividade: adaptação do bebedouro para acesso do lado de fora do centro de distribuição (CD).

Essa simples ideia, surgiu a partir de um problema identificado no atraso das entregas. Os entregadores e motoristas que chegam mais cedo do que os demais colaboradores, para a realização das entregas e que não tinham acesso ao bebedouro, esperavam até a abertura do CD para encher suas garrafas de água e assim sempre saíam atrasados para fazer suas entregas. Como resultado a empresa identificou um maior satisfação do cliente com a entrega na hora determinada, diminuição de custos com hora extra, aumento da produtividade e motivação das equipes.

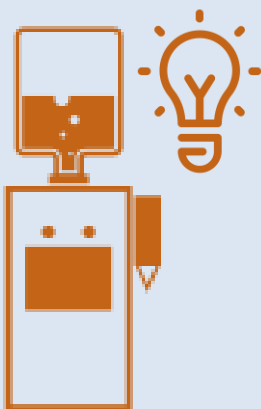

Para mais informações sobre o projeto **Gestão da Inovação** entre em contato com:
Núcleo de Inovação e Pesquisa – NIP
Instituto Euvaldo Lodi – IEL/AL
Av. Fernandes Lima, 385 – Farol – Maceió/AL – Ed. Casa da Indústria, 1º andar
Telefones: +55 82 21213079 | +55 82 21213085
E-mail: nucleodeinovacao@fiea.com.br



IEL Alagoas oferece Pós-Graduação em Gestão Industrial

Objetivos

Compreender os problemas das indústrias, buscar realizar diferentes conexões e estabelecer processos com objetivo de aumentar a eficácia e desempenho é de extrema importância em qualquer negócio. Por isso, o IEL oferece a pós-graduação em Gestão Industrial, que capacita empresários em ferramentas e técnicas para fomentar o aumento da produtividade e na redução de custos e desperdícios.

Público alvo

Graduados em Administração, Ciências Contábeis, Ciências Econômicas, Gestão Pública, Engenharia e áreas afins, que possuem um perfil dinâmico e inovador, interessados em adquirir conhecimentos e atualização nos temas inerentes à Gestão, Planejamento e Estratégia Empresarial, relacionados ao Desenvolvimento Industrial, com ênfase em Cadeias Produtivas.

Formas de pagamento

Depósito bancário, cartões de crédito (parcelado) ou boleto bancário.

Local do curso

Casa da Indústria Napoleão Barbosa
Avenida Fernandes Lima, 385 - Farol - Maceió/AL

Contato

Thayse Ferro
Email: capacitacao@al.iel.org.br
Telefone: (82) 2121-3017

Conteúdos

- Gestão da produção industrial - 32h
- Competitividade sistêmica e inteligência competitiva - 32h
- Gestão de projetos industriais - 32h
- Estratégia empresarial e internacionalização de negócios - 28h
- Política industrial e políticas públicas para fomento da inovação - 20h
- Políticas industriais e públicas para fomento da inovação - 20h
- Economia industrial e introdução à macroeconomia - 32h
- Gestão financeira e engenharia econômica - 28h
- Sustentabilidade na indústria - 20h
- Gestão de pessoas e de competências - 28h
- Logística empresarial - 20h
- Gestão da inovação para competitividade na indústria - 32h
- Gestão de sistemas de informações industriais - 20h
- Engenharia do trabalho - 20h
- Seminário - 20h

Mais informações

Curso Presencial
Carga horária: 364 horas
Período de realização: 08/04/2019 a 12/11/2020
Modalidade: Pós-Graduação/MBA
Turno: Noite

FEDERAÇÃO DAS INDÚSTRIAS DO ESTADO DE ALAGOAS – FIEA

PRESIDENTE
José Carlos Lyra de Andrade

1º VICE PRESIDENTE
José da Silva Nogueira Filho

DIRETOR EXECUTIVO
Walter Luiz Jucá Sá

GERENTE UNITEC
Helvio Braga Vilas Boas

INSTITUTO EUVALDO LODI - IEL

DIRETOR REGIONAL
José Carlos Lyra de Andrade

SUPERINTENDENTE
Helvio Braga Vilas Boas

COORDENADORA DE INOVAÇÃO E PESQUISA
Eliana Maria de Oliveira Sá

ELABORAÇÃO
Núcleo de Inovação e Pesquisa
IEL/AL

EQUIPE TÉCNICA

Layne Mariela de S. S. Cordeiro
Danyella Nutels Reys

APOIO

Convênio CNI Sebrae nº46/2014