



SONDAGEM INDUSTRIAL



Confederação Nacional da Indústria

CNI. A FORÇA DO BRASIL INDÚSTRIA

Situação da indústria segue sem alterações

A atividade industrial mostrou queda em novembro. É comum que o índice de evolução de produção se situe abaixo dos 50 pontos em novembro, devido ao fim das encomendas de final de ano. Ressalte-se, contudo, que o índice de novembro de 2016 (47 pontos) é maior que o registrado para o mesmo mês dos dois anos anteriores – o que significa dizer que a queda foi menos intensa em 2016 do que em 2015 e 2014.

O índice de UCI efetiva-usual cresceu ligeiramente (1,4 ponto), mas permanece muito abaixo dos 50 pontos, em 38,2 pontos. O índice varia de 0 a 100 pontos e valores abaixo dos 50 pontos revelam uso da capacidade da produção

abaixo do usual para o mês. Quanto mais distante dos 50 pontos, maior o desaquecimento. O nível médio de utilização da capacidade instalada (UCI) aumentou um ponto percentual, para 66%. O percentual é igual ao de 2015 e sete pontos percentuais abaixo do registrado no mesmo mês de 2014.

O empresário registra pessimismo em dezembro com relação à demanda, compras de matérias-primas e número de empregados, mas menor que o observado no mesmo mês de 2015. O índice de intenção de investir não mostra variação negativa há oito meses, mas permanece em patamar reduzido.

Índice de evolução da produção nos meses de novembro (2010-2016)

Índices de difusão (0 a 100)*

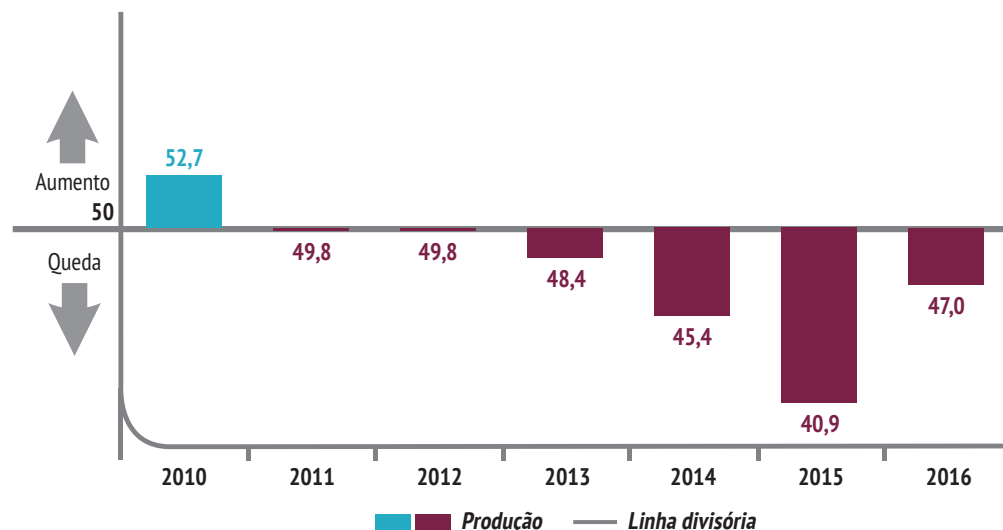

* Índice varia no intervalo de 0 a 100 pontos. Valores acima de 50 pontos indicam crescimento da produção frente ao mês anterior.



DESEMPENHO DA INDÚSTRIA EM NOVEMBRO DE 2016

Produção e emprego em queda

O índice de produção apresentou ligeira melhora em novembro, passando de 45,8 pontos para 47,0 pontos. Entretanto, o índice se mantém-se abaixo da linha divisória de 50 pontos, o que significa que há queda na produção – em novembro, a queda foi menos intensa que a observada em outubro.

O indicador de número de empregados permaneceu estável em 45,8 pontos. Como o indicador também permaneceu abaixo da linha divisória de 50 pontos, registrou queda do número de empregados. Vale

ressaltar que o indicador é 3,8 pontos superior ao registrado em novembro de 2015, o que indica queda no ritmo de perda de empregos nessa comparação.

Os índices de evolução da produção e de número de empregados variam de 0 a 100 pontos. Valores abaixo dos 50 pontos indicam queda da produção e/ ou do número de empregados. Quanto mais abaixo dos 50 pontos, mais intensa e disseminada é a queda.

UCI permanece em níveis baixos

O índice de utilização da capacidade instalada (UCI) efetiva em relação ao usual de novembro cresceu 1,4 ponto em relação ao mês de outubro, atingindo 38,2 pontos. O índice é 4,6 pontos superior ao registrado em novembro de 2015. Apesar da melhoria registrada, o índice continua a se situar abaixo da linha divisória de 50 pontos, o que significa que a atividade industrial do mês de novembro de 2016 está muito abaixo do mesmo mês de anos anteriores.

O índice de UCI efetiva-usual varia de 0 a 100 pontos. Valores abaixo dos 50 pontos indicam que a UCI ficou abaixo do usual para o mês. Quanto mais abaixo dos 50 pontos, mais distante do usual.

A utilização média da capacidade instalada cresceu 1,0 ponto percentual, passando de 65% em outubro para 66% em novembro, retornando para o patamar registrado nos meses de agosto e setembro. O valor é o mesmo do registrado em novembro de 2015, mas inferior ao de anos anteriores.

Utilização média da capacidade instalada

Percentual (%)

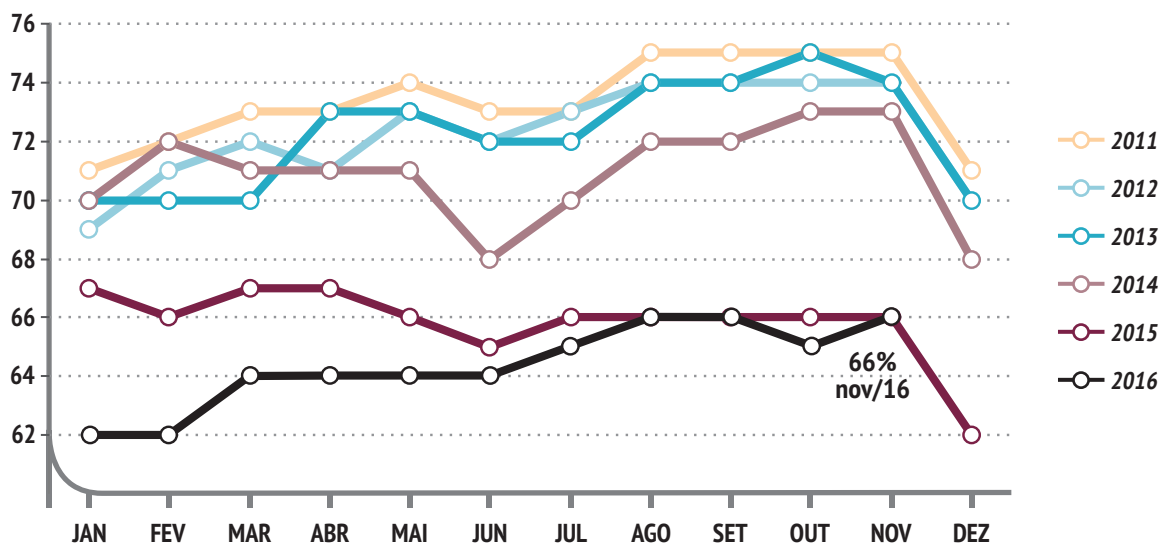

Estoques permanecem ajustados

O índice de evolução dos estoques registrou 48,3 pontos, mostrando queda dos estoques. Já o índice de nível de estoque efetivo / planejado manteve-se próximo da linha divisória, ao recuar de 50,6 pontos para 49,2 pontos, indicando que os estoques seguem ajustados ao nível planejado.

Os índices de evolução dos estoques e de estoque efetivo/usual variam de 0 a 100 pontos. Valores acima dos 50 pontos indicam aumento dos estoques ou estoques ficaram acima do planejado para o mês.

Índices de evolução dos estoques e de estoque efetivo em relação ao planejado

Índices de difusão (0 a 100)*

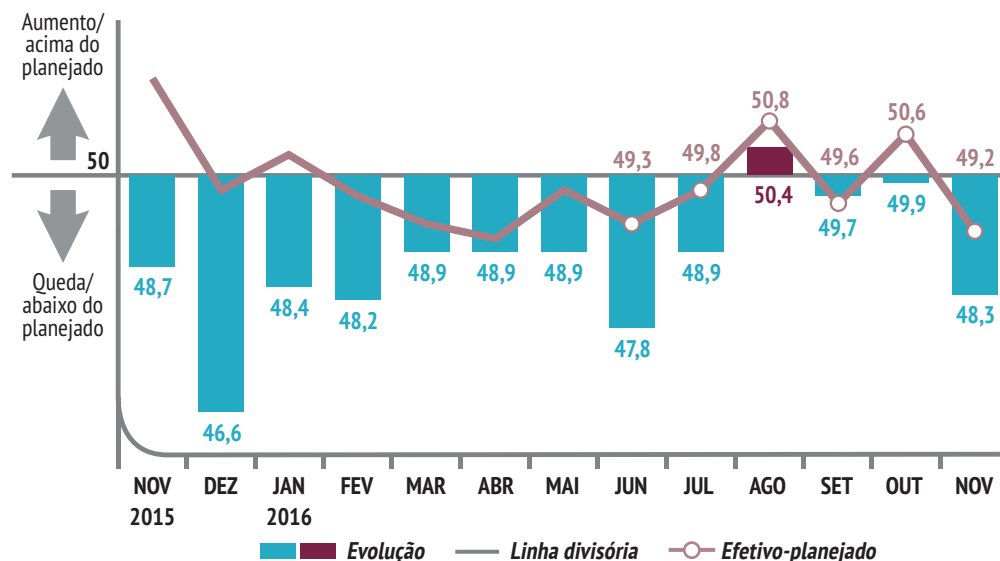

*O indicador de evolução e estoques varia no intervalo de 0 a 100 pontos. Valores acima de 50 pontos indicam crescimento do nível de estoques. O indicador de nível de estoque efetivo-planejado varia no intervalo de 0 a 100 pontos. Valores acima de 50 pontos indicam estoque efetivo acima do planejado.

EXPECTATIVAS DA INDÚSTRIA EM DEZEMBRO DE 2016

Poucas mudanças nas expectativas dos empresários

Os índices de expectativas variaram dentro da margem de erro em dezembro e mantêm-se abaixo dos 50 pontos, indicando pessimismo. Destaca-se, contudo, que na comparação com dezembro de 2015, a maior parte dos índices mostra crescimento.

O índice de expectativas de demanda ficou em 49,1 pontos, queda de 0,8 ponto na comparação mensal, mas 7,3 pontos superior ao registrado em dezembro de 2015. O índice de expectativa de compra de matérias-primas também variou dentro da margem de erro. Atingiu 47,2 pontos, cifra 6,7 pontos superior ao do mesmo mês de 2015. Os valores abaixo da linha divisória de 50 pontos indicam perspectivas de queda na demanda e nas compras.

A expectativa sobre o número de empregados manteve-se estável, com crescimento de apenas 0,1 ponto em relação ao mês anterior. Aos 45,5 pontos, sugere que há expectativa de queda do emprego. O valor é 5,2 pontos maior que o observado em dezembro de 2015.

O índice de expectativa de quantidade exportada, por sua vez, variou 0,3 ponto e se situa praticamente sobre a linha divisória de 50 pontos, registrando 49,9 pontos. O valor do índice sugere expectativa de manutenção da quantidade exportada. O índice é 0,2 ponto inferior ao registrado em dezembro de 2015.



Índices de expectativa

Índices de difusão (0 a 100 pontos)

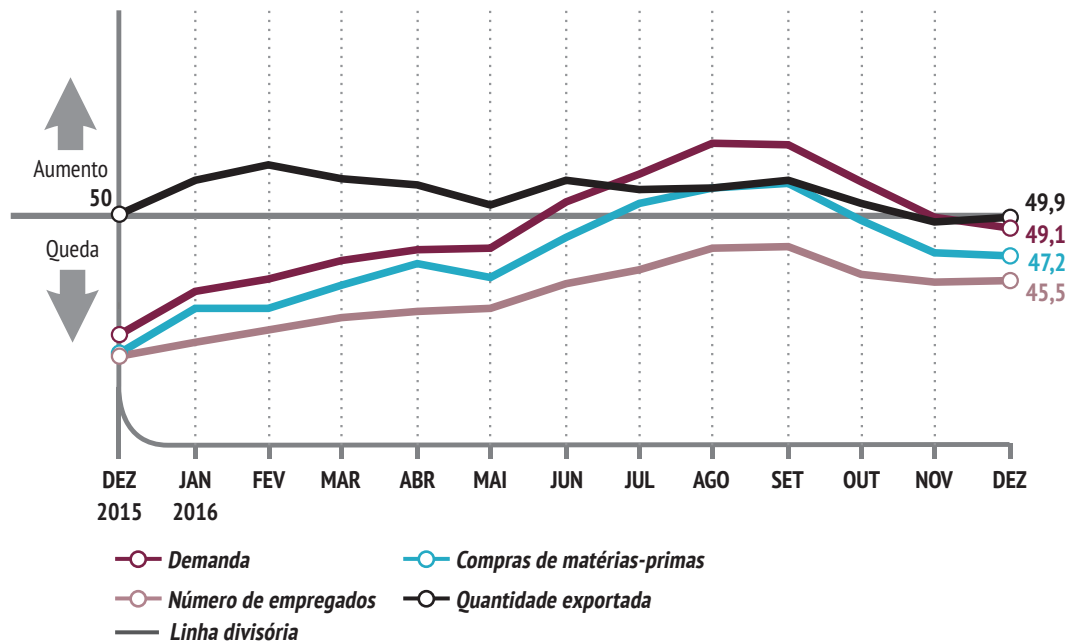

*Índice varia de 0 a 100. Valores acima de 50 indicam expectativa de crescimento nos próximos seis meses

Intenção de investimento cresce lentamente

O índice de intenção de investimento variou dentro da margem de erro e é 0,7 ponto superior ao registrado no mês de outubro, alcançando 44,6 pontos.

Embora ainda esteja abaixo da média de 50 pontos e de sua média história, o índice não apresenta variação negativa há oito meses consecutivos e acumula crescimento de 5,6 pontos no período. Na comparação com dezembro de 2015, o índice apresenta crescimento de 2,2 pontos.

Intenção de investimento

Índices de difusão (0 a 100 pontos)*

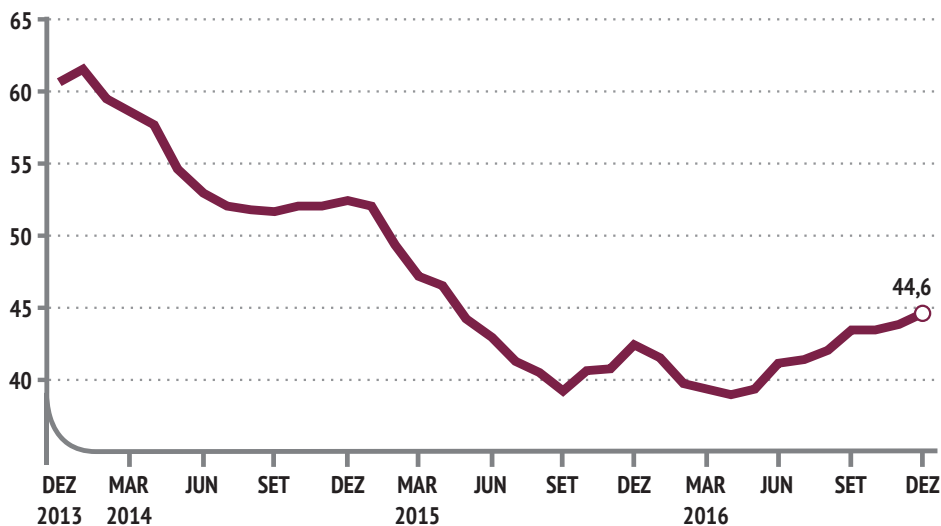

*O índice varia de 0 a 100 pontos. Quanto maior o índice, maior a propensão a investir da indústria.



RESULTADOS POR SEGMENTO INDUSTRIAL E PORTE

Desempenho da indústria

	EVOLUÇÃO DA PRODUÇÃO			EVOLUÇÃO DO Nº DE EMPREGADOS			UCI (%)			UCI EFETIVA-USUAL			EVOLUÇÃO DOS ESTOQUES			ESTOQUE EFETIVO-PLANEJADO		
	nov/15	out/16	nov/16	nov/15	out/16	nov/16	nov/15	out/16	nov/16	nov/15	out/16	nov/16	nov/15	out/16	nov/16	nov/15	out/16	nov/16
Indústria geral	40,9	45,8	47,0	42,0	45,8	45,8	66	65	66	33,6	36,8	38,2	48,7	49,9	48,3	51,4	50,6	49,2
POR SEGMENTO INDUSTRIAL																		
Indústria extrativa	41,4	46,8	49,1	42,3	46,1	46,9	69	71	71	38,5	40,5	43,4	43,3	50,0	50,0	44,3	45,9	46,8
Indústria de transformação	40,9	45,8	46,9	41,9	45,8	45,8	66	65	66	33,3	36,7	38,0	49,0	50,0	48,2	51,7	50,8	49,3
POR PORTE																		
Pequena ¹	39,0	42,9	45,0	41,1	44,8	44,6	59	59	60	33,4	35,4	37,0	46,0	45,8	46,9	44,8	44,4	45,1
Média ²	40,7	44,8	46,8	41,2	45,4	45,6	63	63	64	32,8	35,8	37,7	48,3	50,0	48,3	49,7	49,9	49,5
Grande ³	42,0	47,7	48,1	42,8	46,6	46,4	71	70	70	34,1	38,1	39,0	50,3	51,9	48,9	55,6	54,0	51,1

Indicadores variam no intervalo de 0 a 100. Valores acima de 50 indicam evolução positiva, estoque acima do planejado ou utilização da capacidade instalada acima do usual.
1 - Empresa com 10 a 49 empregados. 2 - Empresa com 50 a 249 empregados. 3 - Empresa com 250 ou mais empregados.

Expectativas da indústria

	DEMANDA			QUANTIDADE EXPORTADA			COMPRAS DE MATÉRIA-PRIMA			Nº DE EMPREGADOS			INTENÇÃO DE INVESTIMENTO*		
	dez/15	nov/16	dez/16	dez/15	nov/16	dez/16	dez/15	nov/16	dez/16	dez/15	nov/16	dez/16	dez/15	nov/16	dez/16
Indústria geral	41,8	49,9	49,1	50,1	49,6	49,9	40,5	47,5	47,2	40,3	45,4	45,5	42,4	43,9	44,6
POR SEGMENTO INDUSTRIAL															
Indústria extrativa	46,4	43,4	44,1	44,5	44,0	54,1	42,9	42,7	42,8	41,9	43,8	44,6	47,9	49,3	46,3
Indústria de transformação	41,6	50,2	49,3	50,3	49,9	49,7	40,4	47,8	47,4	40,2	45,5	45,6	42,1	43,7	44,5
POR PORTE															
Pequena ¹	39,7	48,4	47,0	45,7	47,8	47,1	38,8	46,2	44,7	39,2	45,0	44,6	30,0	32,5	31,7
Média ²	40,7	49,6	47,8	49,8	48,5	49,4	39,8	48,5	46,3	39,5	45,5	45,0	36,8	40,2	40,3
Grande ³	43,5	50,8	50,8	52,4	51,1	51,6	41,7	47,7	48,9	41,2	45,6	46,3	51,4	51,5	53,2

Indicadores variam no intervalo de 0 a 100. Valores acima de 50 indicam expectativa positiva.

* Indicador varia no intervalo de 0 a 100 pontos. Quanto maior o índice, maior a propensão a investir da indústria.

1 - Empresa com 10 a 49 empregados. 2 - Empresa com 50 a 249 empregados. 3 - Empresa com 250 ou mais empregados.



Veja mais

Mais informações como série histórica e metodologia da pesquisa em:
www.cni.org.br/sondindustrial



Especificações técnicas

Perfil da amostra: 2.399 empresas, sendo 997 pequenas, 855 médias e 547 grandes.
Período de coleta: 1 a 12 de dezembro de 2016.